



MOT@RCO
ARQUEROS DE TEVERGA
I KEDADA ARKERA LIGA NORTE FIELD (2D) Y BOWHUNTER (3D)
ANAB IFAA
28/06/2014

Estimados amigos de la arquería, os informamos que se abre el plazo de inscripción para participar en la 1ª Tirada de la I Liga Norte Field y Bowhunter IFAA 2014.

La competición se celebrará el día 28 de Junio, en Teverga (Asturias), y estará organizada por el Club de Arqueros de Teverga.

LUGAR: PARQUE DE LA PREHISTORIA , SAN SALVADOR DE ALESGA (TEVERGA)

El precio de inscripción es de 20 € por participante veterano, adulto y junior, y de 10 € para cubs (infantiles hasta 14 años).

EL PINCHO ENTRE RECORRIDOS , LA COMIDA DESPUES DE LA TIRADA Y LA CENA ESTA INCLUIDA (LOS ACOMPAÑANTES QUE QUIERAN COMER DEBEN ABONAR 20 € Y LOS NIÑOS 10 € SE DEBE INDICAR EN LA INSCRIPCIÓN).

El ingreso debe hacerse en la cuenta del CLUB DE ARQUEROS DE TEVERGA.

LIBERBANK CAJASTUR ES79 2048 0045 4934 0400 0589 hasta el día 25 de Junio de 2014.

Las hojas de inscripción deben enviarse debidamente cumplimentadas, junto con el recibo de pago de la transferencia y un teléfono de contacto, antes del 25 de Junio a las 22:00 h. al siguiente E-mail: arquerosdteverga@gmail.com

HORARIO

09:30 a 10:00 - Reunión de arqueros y entrenamiento.

10:00 - Inicio de la prueba (pincho entre los dos recorridos).

Visita guiada a las pinturas de las cuevas para los acompañantes

Taller de caza para l@s niñ@s acompañantes

14:15 - Fin de la prueba. Comida y tertulia.

16:30 – Tirada de Campo IFAA a 20, 30 y 40 metros

18:00 – Tirada con arco con cabalgadura

18:30 – Juegos Tradicionales y Moteros

20:30 – Entrega de trofeos

22:00 – Cena

!!!A CONTINUACION GRAN FIESTA HASTA QUE EL CUERPO AGUANTE!!!

Para cualquier contacto podéis llamar al siguiente número: 693869929 (Juan Carlos), o enviarnos un mensaje al E-mail: arquerosdteverga@gmail.com

RECORDAD:

que es obligatorio disponer de la tarjeta de la IFAA-A.N.A.B. de la Federación de tiro con arco o de la Federación de caza para este año 2014.

Y para aquellos que todavía no pertenecéis a la Asociación, se pone a vuestra disposición una tarjeta temporal para este día al precio de 5 €, que deberéis abonar junto con la cuota de inscripción. Esta tarjeta os convierte en socios temporales, pero debéis disponer de seguro. Si durante el año decidís sacar la tarjeta anual se os descontarán los 5 € del precio de la tarjeta anual.

En los enlaces siguientes se encuentra toda la información.

<http://arquerosdeteverga.wordpress.com>

<http://arquerosdeteverga.blogspot.com>

<http://www.arquerosdebosque.es>

CATEGORIAS Masculino y Femenino.

Edad: Veterano: + 55 años. Puede participar como Senior. Senior: 17 años o más.

Junior: de 14 a 16 años. Si cumple 17 años en 2014 pasa a ser Senior.

Cub: de 7 a 13 años. Si cumple 14 años en 2014 pasa a ser Junior.

MODALIDADES

Freestyle Unlimited: Arco de Poleas sin límites	FU
Freestyle Limited: Arco de Poleas como el anterior pero con dedos	FS C
Bowhunter Unlimited: Arco de Poleas, disparador, visor pines, estabilizador corto	BH
Bowhunter Limited: Arco de Poleas como el anterior pero con dedos	BL
Bowhunter Compound: Arco de Poleas, sin visor y no permite string-walking	BH C
Barebow Compound: Arco de Poleas, sin visor, con dedos y con string-walking	BB C
Freestyle Recurve: Arco Recurvo, visor, dedos, estabilizador largo	FS R
Barebow Recurve: Arco Recurvo como el anterior sin visor y con string-walking	BB R
Bowhunter Recurve: Arco Recurvo instintivo, permite tres dedos por debajo	BH R
Longbow : Este Arco no permite palas recurvadas	LB
Historical Bow: Arcos históricos	HB

Básicamente: Modalidad Field (2D) y Bowhunter Estándar (3D): 14 Dianas: 2 flechas por diana.
2 vueltas al recorrido

Todos los grupos tiran dos flechas desde la misma piqueta.

Piqueta de color Amarillo para Veteranos ,Adultos y Junior

Piqueta de color Negro para Cub.

Organizada bajo la reglamentación IFAA. La IFAA en España está representada por la Asociación Nacional de Arqueros de Bosque, inscrita en el registro de asociaciones del Ministerio del Interior. La ANAB organiza eventos para sus asociados e invitados. Nuestras actividades lúdico-recreativas no se enmarcan bajo la ley del deporte. La ANAB es una Asociación privada sin ánimo de lucro, que fomenta el tiro con arco como actividad más allá del ámbito puramente deportivo, se rige por la idea de “deporte para todos”. La ANAB no representa a España de manera oficial y en sus eventos no participan países, sino personas asociadas a otras organizaciones privadas de otros países.

HOJA DE INSCRIPCIÓN

I TIRADA LIGA NORTE FIELD Y BOWHUNTER

ANAB

IFAA SPAIN

CLUB ORGANIZADOR: ARQUEROS DE TEVERGA

FECHA COMPETICIÓN: 28 DE JUNIO DE 2014

COSTE DE LA INSCRIPCIÓN: VETERANOS , SENIOR Y JUNIOR:20€ INFANTILES:10 €

ENTIDAD BANCARIA: LIBERBANK (CAJASTUR)

Nº DE CUENTA : ES79 2048 0045 4934 0400 0589

TITULAR DE LA CUENTA: C.D.E. ARQUEROS DE TEVERGA

NOMBRE: _____

DOMICILIO: _____

CATEGORIA: _____

CLUB: _____

EDAD: _____

MODALIDAD: _____

TELEFONO DE CONTACTO : _____

CORREO ELECTRONICO: _____

NUMERO DE ACOMPAÑANTES: _____

ESTA HOJA DEBE IR ACOMPAÑADA DEL RECIBO DE PAGO DE LA INSCRIPCIÓN Y ENVIARSE A LA DIRECCIÓN DE CORREO ELECTRONICO :

arquerosdeverga@gmail.com

Teléfono de contacto: 693869929 (Juan Carlos)



ARQUEROS DE TEVERGA
CIF G74360785
ENTRAGO, 39 TEVERGA
ASTURIAS
Registro nº 1141 seccion 1ª 3/01/2014



COMO LLEGAR

Desde Oviedo: N-634 durante 1,5 Kmts, posteriormente nos incorporamos a la autovía A63 (Grado - La Espina) abandonando la autovía en la salida 9 dirección Trubia. Girar a la izquierda en dirección Puerto Ventana (AS-228 28Km.)

Desde León: Autopista A-66 hasta puente Fernández Casado que cruza el embalse de Barrios de Luna. Aquí seguir en dirección Villablino (salida 93) hasta Puente Orugo. En ese punto desviarse a la derecha en dirección San Emiliano y Puerto Ventana, entrando en la carretera LE-481.

Desde Somiedo: Carretera que parte de la AS-227 en La Riera hasta el Puerto de San Lorenzo. Hasta San Martín de Teverga, 21 Km.

Desde Grado y Tameza, a través del Puerto de Marabio.

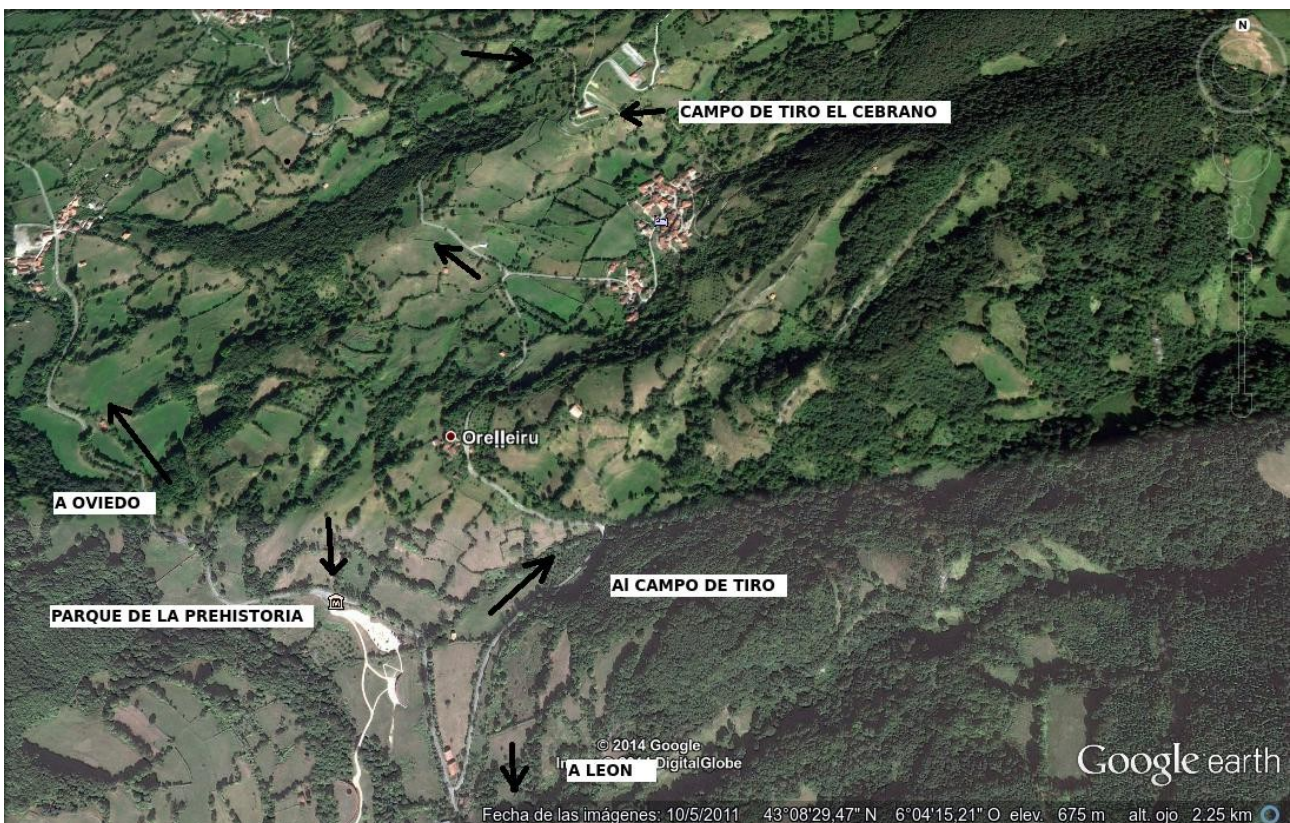

Para ir al Campo de Tiro del Cbreno desde el Parque de la Prehistoria a 200 m dirección Leon encontraras un desvio a la izquierda carretera TE-4 siguiendo los indicadores que ponen Iglesia de Nuestra Señora del Cebano alli encontraras los festejos

ALOJAMIENTO Y RESTAURACION

Alesga HR ***

San Salvador de Alesga, 18 – T. 985 76 44 33

www.alesgahotelrural.com

La Posta del Camín Real HR ***

La Plaza,1 – T. 985 76 48 02

www.hotellapostadelcaminreal.com

Balcón de Agüera H **

La Favorita,7 – T. 985 76 43 19

www.balcondeaguera.com

Casa Manolo H **

Páramo, 5 – T. 985 76 43 82

www.hotelcasamanolo.es

Albergue San Martín

T. 985 24 52 67

www.albergueteverga.com

Pensión Bar Nuevo

T. 985 76 42 80

www.infoteverga.com/barnuevo

Pensión Laureano

t. 985 76 42 13

Aladino

C/ Prado Palacio, bajo

San Martín.

T. 985 76 42 19

www.balcondeaguera.com

La Caja

T. 985 76 44 79

C/ Doctor García Miranda, 8 San Mrtín 33111 – Teverga

La Chabola

La Plaza s/n

T. 985 76 41 36

La Posta del Camín Real

La Plaza,1

T. 985 76 48 02

www.hotellapostadelcaminreal.com

La Tevergana – Confitería

San Martín.

T. 985 76 42 79

www.latevergana.wordpress.com

Casa Laureano

San Martín.

T. 985 76 42 1

Casa Manolo

Páramo, 5

T. 985 76 43 82

www.hotelcasamanolo.es

Peña Sobia

Entrago

T. 985 76 40 90

www.vivirasturias.com/penasobia

Pulpería Casa Gallega

Entrago

M. 659 989 205

BARES

Casa Vigil

T. 985 76 41 46

Santianes 33111 – Teverga

José María

San Salvador 33111 – Teverga

T. 985 76 41 90

Julio

C/Prado Palcio (Edif. Salesas, 12) 33111 – Teverga

M. 687 384 774

La Parra

T. 985 76 41 74

Entrago 33111 – Teverga

La Sala

C/Doctor García Miranda, 28 33111 – Teverga

La Tasquina

C/Doctor García Miranda, s/n San Martín 33111

M. 649 96 91 67 – Teverga

Taberna de Agüera

T. 985 76 41 43 19

Taberna Narciso

C/ Santiago García Fuente, 6 San Martín 33111 Taverga

T. 985 76 42 80

100X100

M. 696 810 988